Квартира

БОРДО - РАТУША - КВАРТИРА 120M2 - 2 СПАЛЬНИ - ЛИФТ - ТЕРРАСА - ПАРКОВКА

BARNES | Moscow

ID 5113205.0000

продажа Bordeaux-33000, 120.0000 м2

80 816 000 ₽

Адрес: БОРДО - РАТУША - КВАРТИРА 120M2 - 2 СПАЛЬНИ - ЛИФТ - ТЕРРАСА - ПАРКОВКА
Количество спален: 2
Этаж и этажность: 4/4 /

ID 5113205.0000

продажа Bordeaux-33000, 120.0000 м2

Адрес: БОРДО - РАТУША - КВАРТИРА 120M2 - 2 СПАЛЬНИ - ЛИФТ - ТЕРРАСА - ПАРКОВКА

Эта красивая квартира расположена на 4-м и последнем этаже с лифтом в современном здании в центре Бордо. Она включает в себя большую гостиную с открытой кухней, выходящую на террасу площадью 6 м2 с видом на юг. Ночное пространство имеет две спальни, каждая с ванной комнатой и прачечной. 3 охраняемых парковочных места дополняют это свойство.

BARNES INTERNATIONAL | Moscow

BARNES
INTERNATIONAL
Moscow

BARNES
INTERNATIONAL
Moscow

BARNES Moscow
INTERNATIONAL REALTY

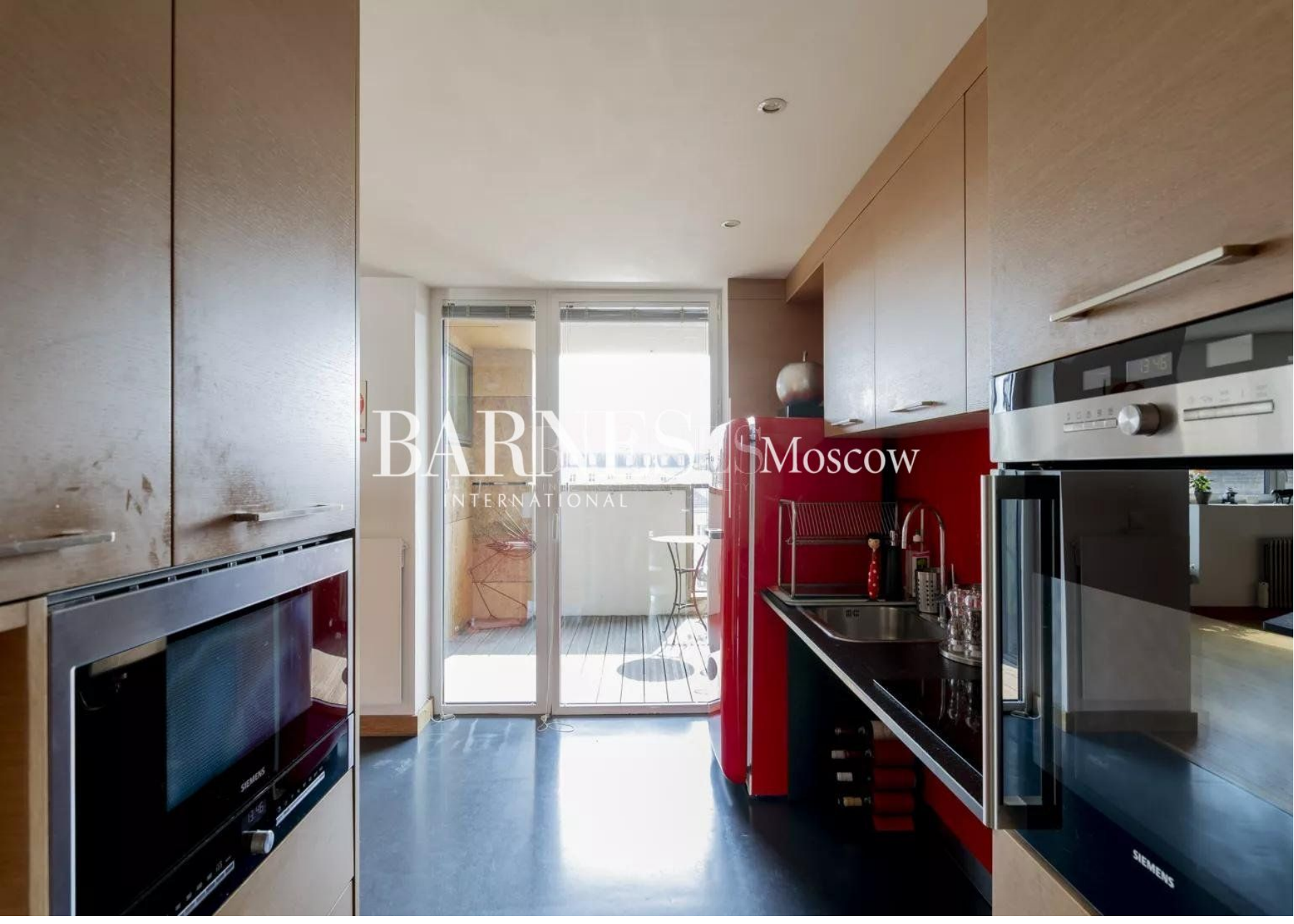

BARNES Moscow
INTERNATIONAL

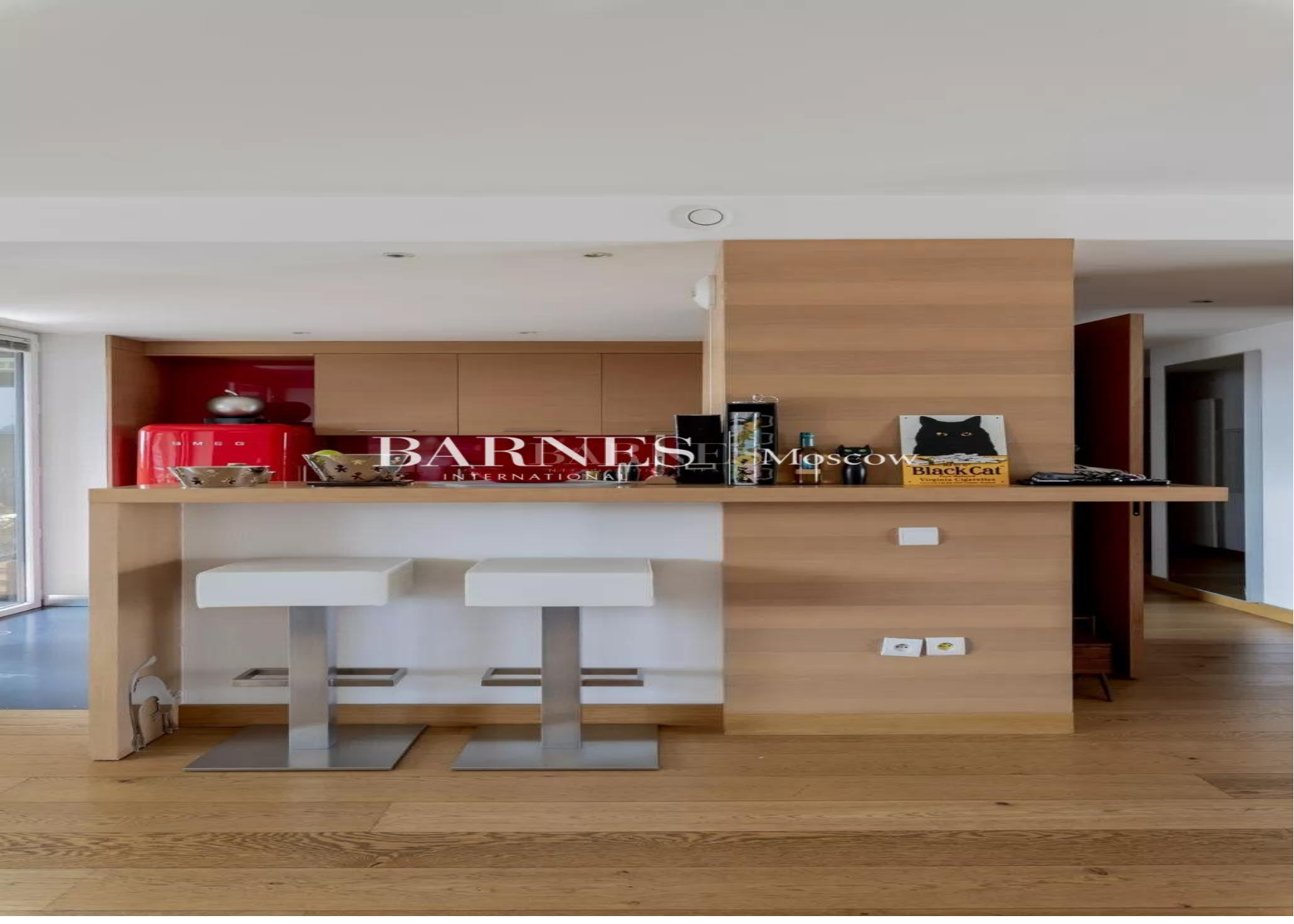

BARNES
INTERNATIONAL
Moscow

BARNES
INTERNATIONAL

BARNES
INTERNATIONAL REALTY
Moscow

BARNES
INTERNATIONAL
Moscow

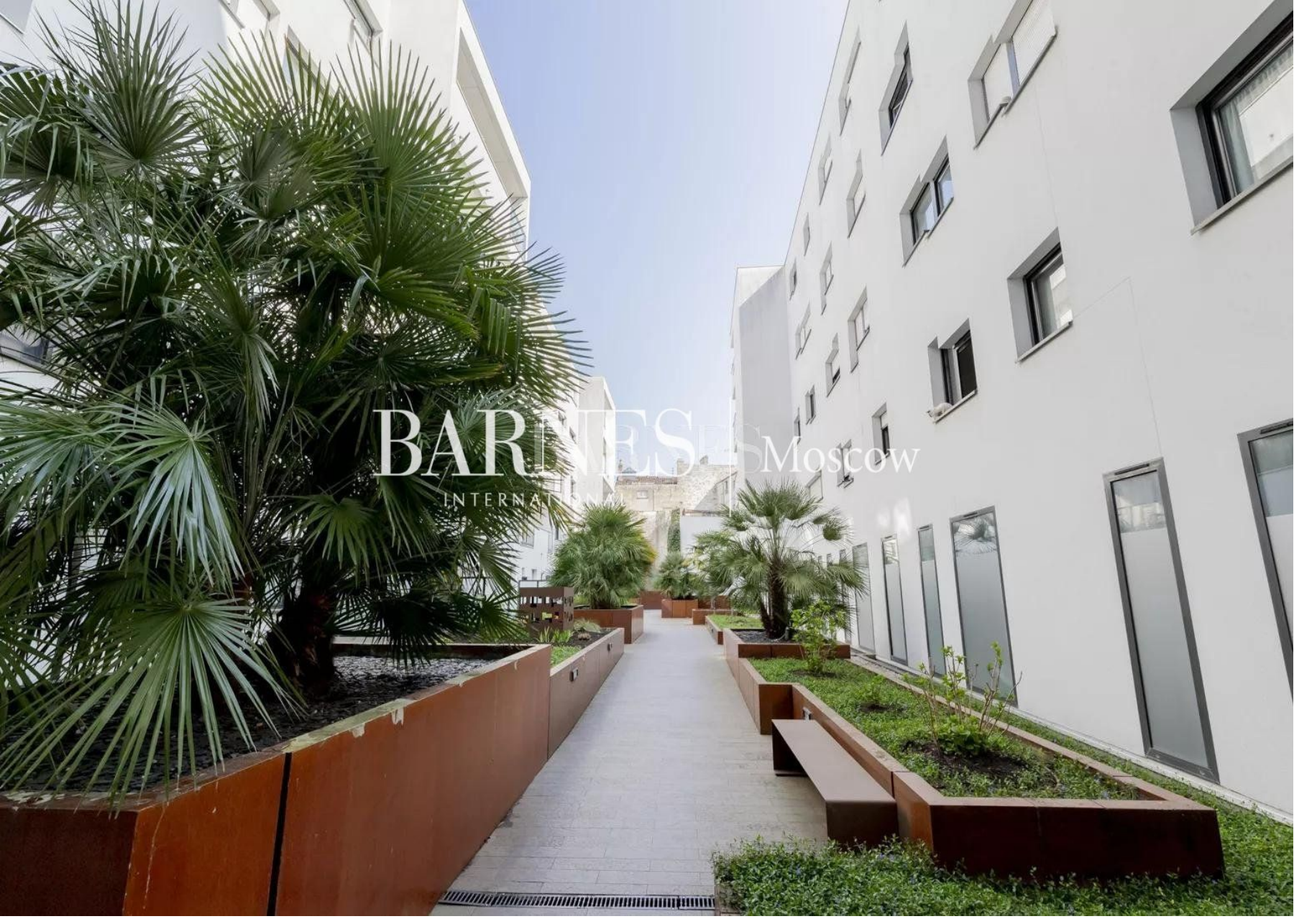
BARNES
INTERNATIONAL
Moscow

BARNES INTERNATIONAL | Moscow

BARNES
INTERNATIONAL
Moscow

BARNES
Moscow

PARK
BARNES
INTERNATIONAL
Moscow

BARNES
MOSCOW

BARNES
INTERNATIONAL
Moscow

ул. Петровка, дом 19, стр. 1, 107031 Москва
Загородный офис BARNES Moscow
Московская область, д. Поздняково, Звонкий переулок, д. 2, стр. 1

+7 (499) 272-48-72
moscow@barnes-international.com
https://barnes-moscow.com