Апартаменты

775 Грин авеню, Монреаль (Ле Сюд-Уэст)

ID 10561231.0000

продажа Montréal, 82.0000 м2

31 035 000 ₽

Адрес: 775 Грин авеню, Монреаль (Ле Сюд-Уэст)
Количество спален: 2
Год сдачи: 1892

ID 10561231.0000

продажа Montréal, 82.0000 м2

Адрес: 775 Грин авеню, Монреаль (Ле Сюд-Уэст)

Хороший кондоминиум DIVIS на 2 этажах с 2 спальнями, хорошо отремонтирован, сохраняя свой оригинальный стиль. Большой балкон. Хранение и парковка*. Мечтательный стиль жизни: в 2 шагах от метро Lionel Groulx, рынка Atwater, Lachine Canal, велосипедной дорожки и всемирно известных магазинов и ресторанов улицы Нотр-Дам W. (Walkscore 95) Эта красивая и уникальная квартира предлагает: - Выставленный кирпич - Вековая лестница - Восточный и западный фасады для много естественного света в течение всего дня - Современная кухня с кварцевыми столешницами - Очень хорошо определены макет для открытого чувства - Хорошо интегрированы хранения * Открытая парковка используется 3 сезона продавцами (без удаления снега в зимний период) Существует специальная оценка в размере $ 455 в год в 2021 и 2022 году в соответствии с новым законом 141, продавцы будут платить 2021 оценка

BARNES
INTERNATIONAL
Moscow

BARNES
INTERNATIONAL
Moscow

BARNES
INTERNATIONAL
Moscow

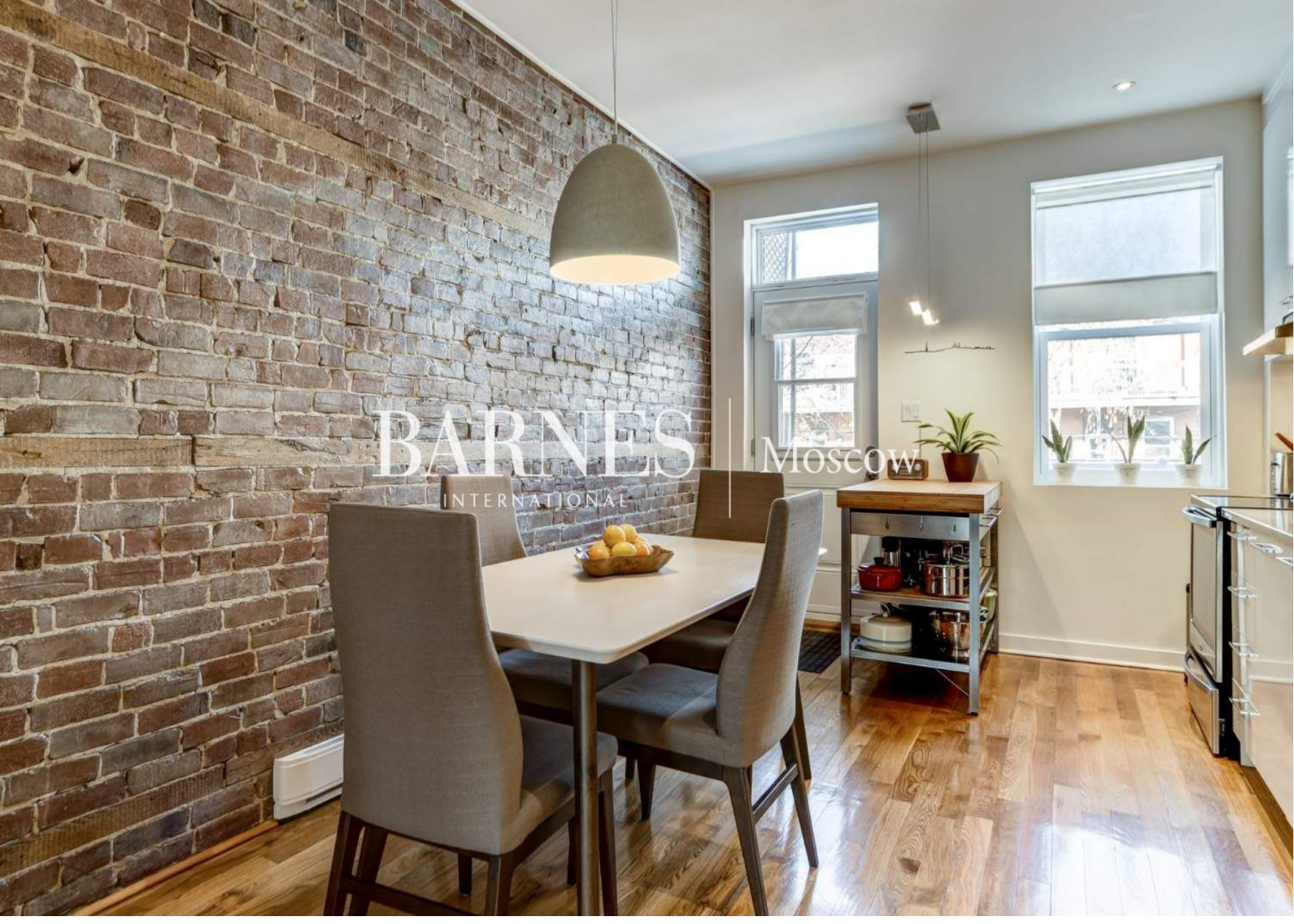
BARNES
INTERNATIONAL
Moscow

BARNES
INTERNATIONAL
Moscow

BARNES
INTERNATIONAL
MOSCOW

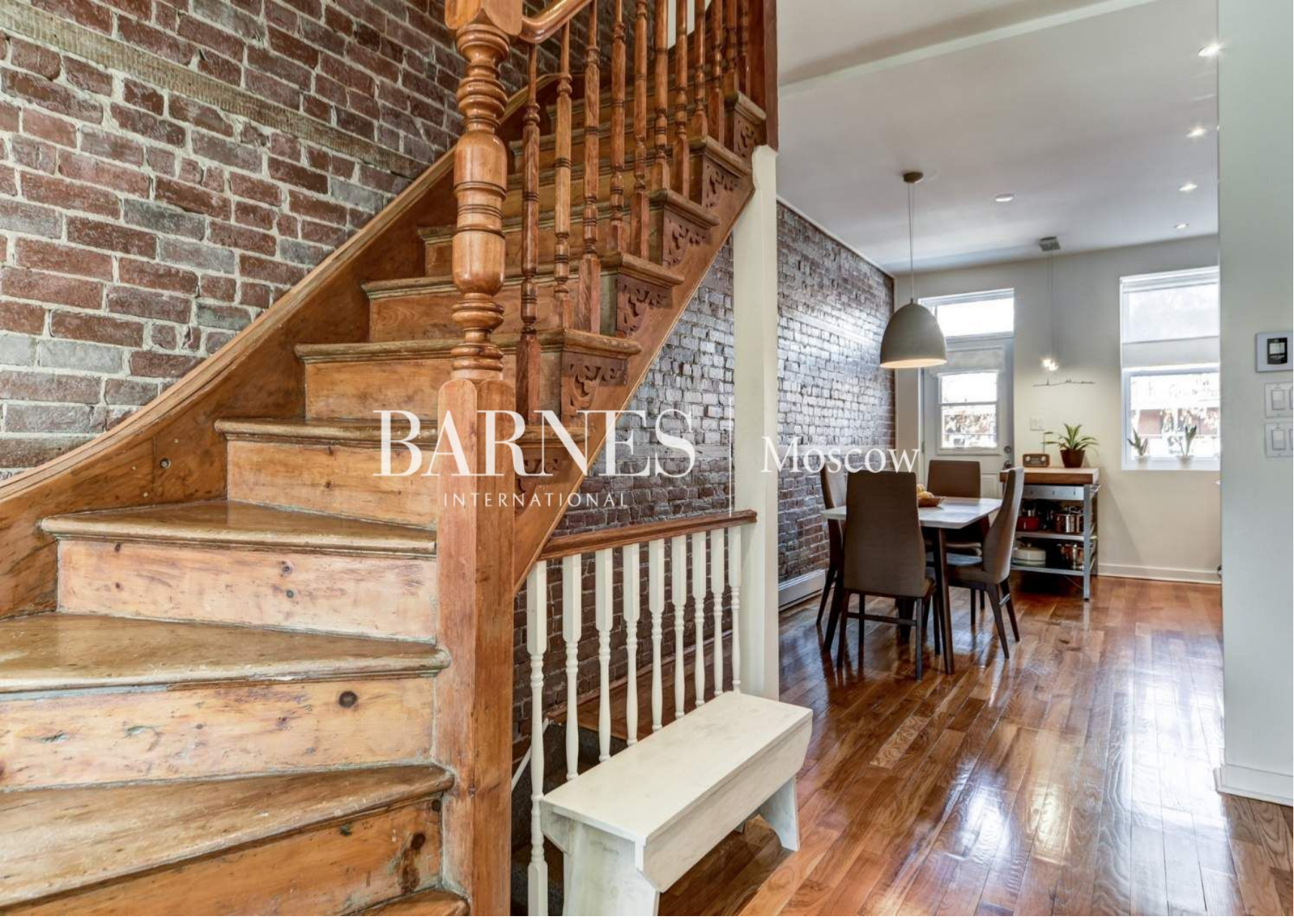
BARNES
INTERNATIONAL
Moscow

BARNES
INTERNATIONAL
Moscow

BARNES
INTERNATIONAL
Moscow

BARNES
INTERNATIONAL
Moscow

BARNES
Moscow
INTERNATIONAL

BARNES
INTERNATIONAL
Moscow

BARNES
INTERNATIONAL
Moscow

BARNES
INTERNATIONAL
Moscow

BARNES
Moscow

BARNES
INTERNATIONAL
Moscow

BARNES
INTERNATIONAL
Moscow

ул. Петровка, дом 19, стр. 1, 107031 Москва
Загородный офис BARNES Moscow
Московская область, д. Поздняково, Звонкий переулок, д. 2, стр. 1

+7 (499) 272-48-72
moscow@barnes-international.com
https://barnes-moscow.com